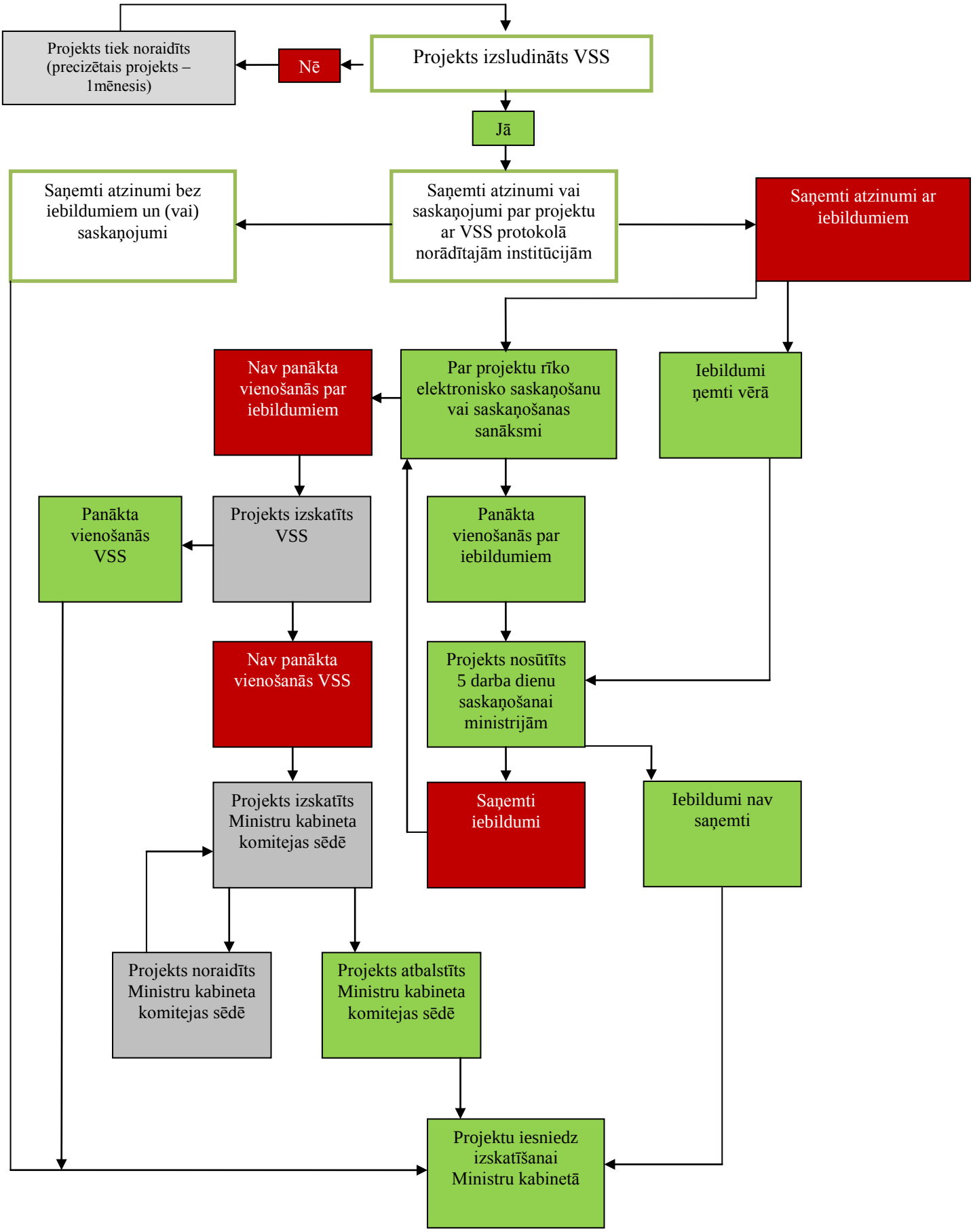Normatīvā akta projekta virzība pēc izsludināšanas Valsts sekretāru sanāksmē